

Nombre del producto: **BASEGES WIN 32**

Tipo de producto: **Gestión comercial más contabilidad.**

Más información: **www.pi-sa.net/baseges**

Actividades / Sectores en los que está recomendado: **Empresas de INSTALACIÓN, APLICACIÓN y PRESTACIÓN DE SERVICIOS en general: Electricistas, fontaneros, climatizadores, albañiles, pintores, mantenedores, empresas de limpieza, impermeabilización y aislamiento, jardinerías e instalación de riegos, empresas de multiservicios, rotulistas, empresas de seguridad, mudanzas, bobinados, empresas de telefonía y comunicaciones, fotógrafos y producciones de video, empresas de diseño ...**

Formato en que se distribuye:



Sistema operativo:



Requisitos mínimos: **Pentium II con 32 Mb. De RAM , espacio libre en disco de 100 Mb.**



Cuestiones a destacar:

- **Solución** informática **específica** para empresas del sector.
- **Control** absoluto sobre todos los procesos.
- **Fácil** migración desde otras aplicaciones.
- **Rentabilidad** inmediata.
- **Ayuda** constante **al usuario** mediante los departamentos de Hot-Line (**solución telefónica de dudas** y problemas), y **formación** (presencial y multimedia).
- Aplicación **flexible** que satisface las necesidades de la empresa pequeña y de la gran organización.



Control absoluto sobre los trabajos y el personal.

- Control de precios y costes por tipos de horas, dietas y kilometrajes, pudiendo personalizarlos para determinadas obras y/o clientes.



- Control de herramientas en poder de empleados, incluso de las que temporalmente se pasan de unos a otros.



- Introducción de partes de trabajo manuales, o junto con los materiales con traslado inmediato al documento del cliente.

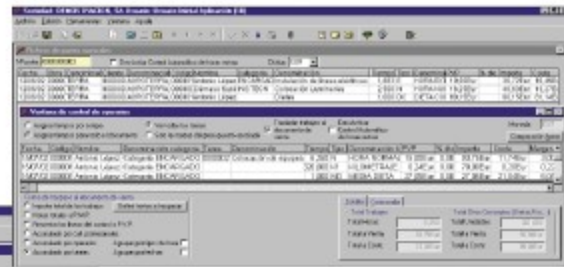

- Completas estadísticas de control de presencia y trabajos realizados.

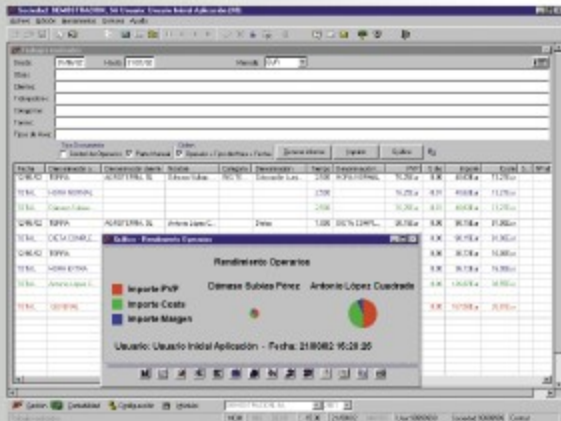

- Comparativas entre tiempo real empleado y tiempo estándar teórico.

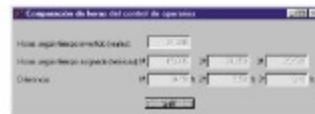

- Control de vencimiento de contratos, vacaciones, seguimiento de bajas y contingencias laborales, control de anticipos ...

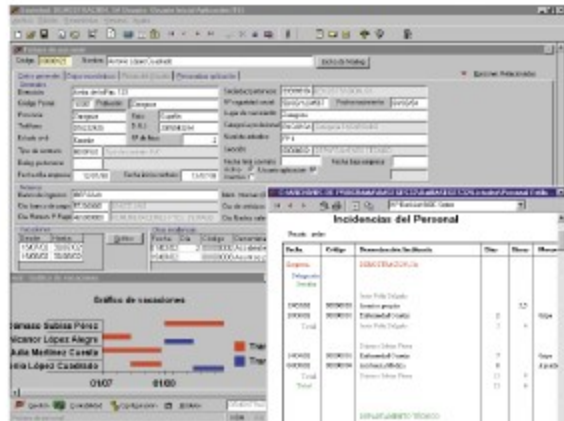

Control total sobre las obras.

De cada obra llevamos una completa ficha que nos permite controlar en todo momento el grado de ejecución, la rentabilidad, las desviaciones respecto a lo presupuestado, las certificaciones realizadas, las desviaciones sobre calendario previsto...

Además le guarda los ficheros generados por otros programas relacionados con la obra, fotos, esquemas, planos...

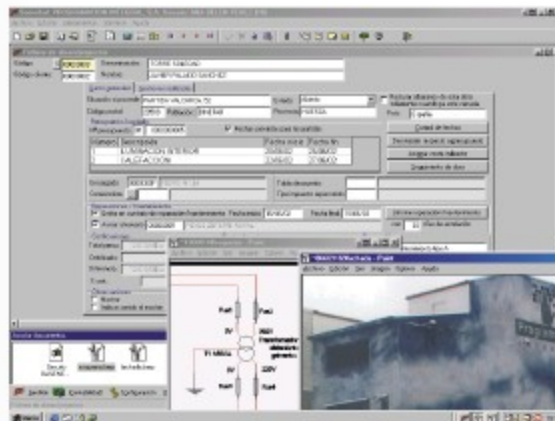

Igualmente nos sirven para controlar la rentabilidad de los contratos de mantenimiento.

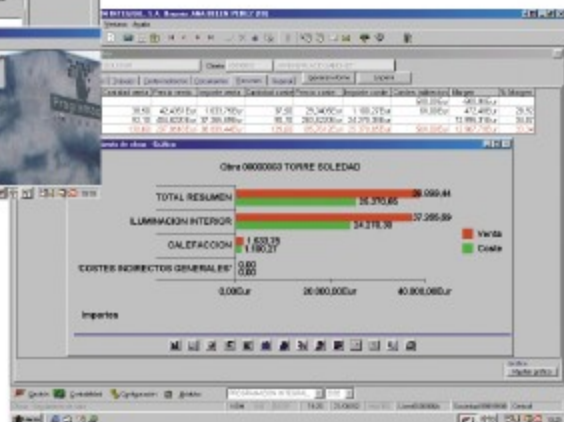

Estadísticas e informes:

La aplicación cuenta con cuadros de mando, completas estadísticas y gráficas ya definidas, otras personalizables, y además tiene un potente módulo que le permite diseñar INTEGRAMENTE sus propias estadísticas informes y documentos.



Otros controles y funcionalidades:

- Gestiones ISO 9000: Evaluación de proveedores, definición procesos de aprobación, gestión de no conformidades, estadísticas de incidencias y devoluciones, firma electrónica, trazabilidad. Conexión con archivo documental para partes de auditoría, calibración de máquinas, especificaciones de producto...
- Conciliación Bancaria con captura de extractos según Norma 43.
- Administración del sistema: Generación y aplicación de perfiles a los usuarios, establecimiento de niveles de privilegio, personalización de a que datos pueden acceder, que campos pueden ver, y que ficheros pueden consultar y/o modificar. Informe y seguimiento de conexiones, quien está conectado, a que opciones entró, que registros modificó ...
- Personalización de ayudas.
- Mensajería y notas post-it.

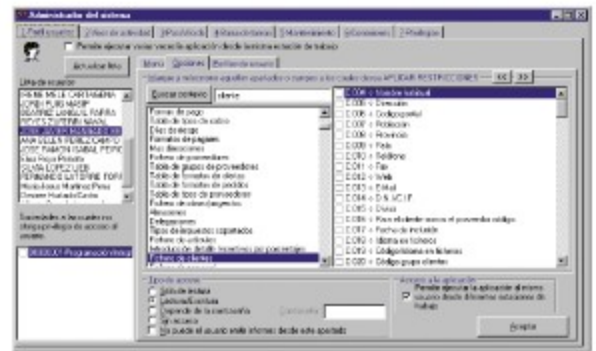

Contabilidad:

Financiera, analítica y presupuestaria. El 99% de los asientos se realizan de forma automática desde gestión, por lo que no exige de grandes conocimientos contables.

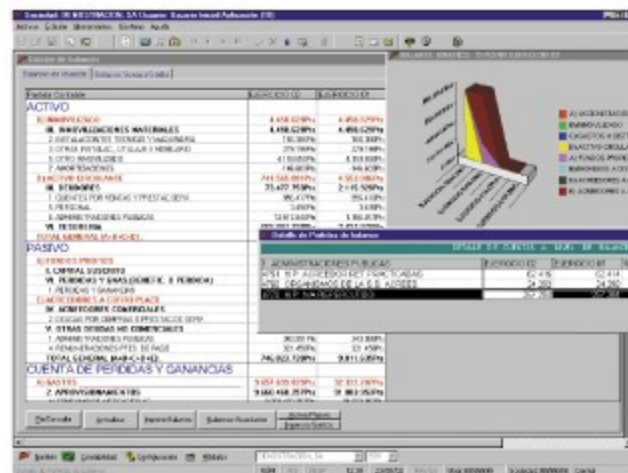

Conexiones con otros productos.

Productos que lo complementan:



Programación
INTEGRAL



LA INFORMACIÓN AQUÍ MOSTRADA PUEDE VARIAR EN EL TIEMPO SIN PREVIO AVISO. DERECHOS RESERVADOS A PROGRAMACIÓN INTEGRAL, S.A.

Distribuidor: